

SCALA 1: 500
HdBstab 1:



REGIONE AUTONOMA TRENINO-ALTO ADIGE / AUTONOME REGION TRENINO-SÜDTIROL
(D.P.R. 31 luglio 1978, n. 569) / (Dekret des Präsidenten der Republik vom 31. Juli 1978, Nr.569)
NUOVO CATASTO EDILIZIO URBANO / NEUER STÄDTISCHER GEBÄUDEKATASTER
(R. Decreto Legge 13 aprile 1939, n. 652) / (Kgl. Gesetzdekret vom 13. April 1939, Nr. 652)

Planimetria (*) dell'immobile situato nel Comune di **BOLZANO** Via **AL COLLE** N. **12**
Grundriss (*) der Liegenschaft in der Gemeinde **BOLZANO** Strasse **BOLZANO** Nr.
allegata alla dichiarazione presentata all'Ufficio catasto di **BOLZANO** Ufficio tavolare di **BOLZANO**
welchem beim Katasteramt Grundbuchsamt die eingereichte Anmeldung beigelegt ist.
C.C. **DODICIVILLE** F.M. **P.Ed. 395/2** Sub. **4** P.T. **P.M.**
KG. **M.Bl.** Bp. **Baueinh. Nr.** E.Z. **Mat. Ant.**

Rilievo (*) in conformità allo stato reale
Erhebung (*) in Übereinstimmung mit dem tatsächlichen Zustand
Compilato dal **Geom. PIERANTONIO GUITTI**
Verfäßt von **(Titolo, Nome e Cognome del Tecnico / Titel, Vor- und Zuname des Technikers)**
Iscritto all'Albo dei **GEOMETRI** della Prov. di **BOLZANO**
Eingetragen im Berufsalbum der Provinz
Data **08-04-2004** Timbro e firma
Datum Stempel und Unterschrift

**SPAZIO RISERVATO ALL'UFFICIO CATASTO
DEM KATASTERAMT VORBEHALTEN**

Subalterni controllati in data
Baueinheitennummern überprüft am
Il Tecnico Catastale
Der Katastertechniker
Mod. 97 n. **P.C. imp.** **Cat.** **Cl.**
Formbl. 97 Nr. **Urspr. Kat. Einl. Kategorie Kl.**

ESTRATTO DI MAPPA
C.C. DODICIVILLE
1:1000

PIANO SCANTINATO

H. = 2.30 mt.

PIANO TERRA

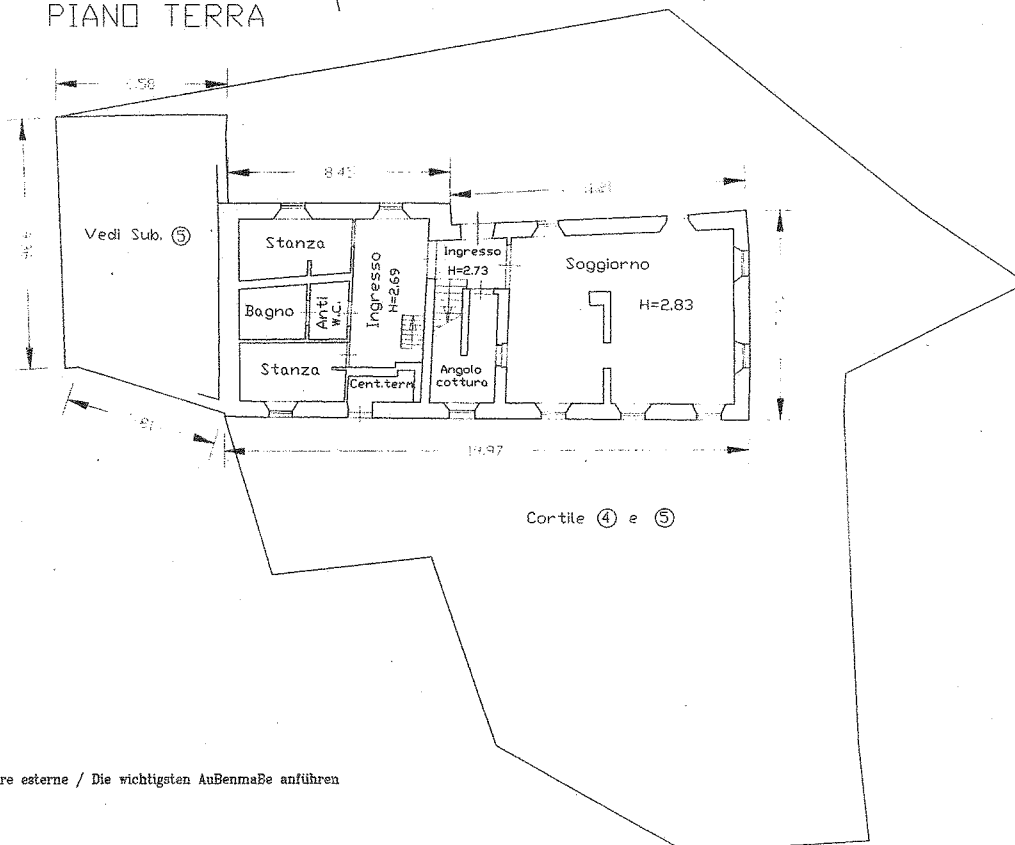

(*) Indicare le principali misure esterne / Die wichtigsten Außenmaße anführen

Orientamento
Orientierung



SCALA 1:200
Maßstab 1:



REGIONE AUTONOMA TRENINO-ALTO ADIGE / AUTONOME REGION TRENINO-SÜDTIROL
(D.P.R. 31 luglio 1978, n. 569) / (Dekret des Präsidenten der Republik vom 31. Juli 1978, Nr. 569)
NUOVO CATASTO EDILIZIO URBANO / NEUER STÄDTISCHER GEBÄUDEKATASTER
(R. Decreto Legge 13 aprile 1939, n. 652) / (Kgl. Gesetzdekret vom 13. April 1939, Nr. 652)

UFFICIO CATASTO DI BOLZANO Ufficio tavolare di BOLZANO
KATASTERAMT Grundbuchsamt
C.C. DODICIVILLE F.M. P.Ed. 395/2 Sub. 4 P.T. P.M.
KG. M.BI. Bp. Baueinh. Nr. E.Z. Mat. Ant.

Rilievo (*) in conformita allo stato reale

Erhebung (*) in Übereinstimmung mit dem tatsächlichen Zustand

Compilato dal GEOMETRA PIERANTONIO GUITTI

Verfäßt von (Titolo, Nome e Cognome del Tecnico / Titel, Vor- und Zuname des Technikers)

Data 08-04-2004

Datum Timbro e Firma Stempel und Unterschrift

ESTRATTO DI MAPPA
C.C. DODICIVILLE
1:1000

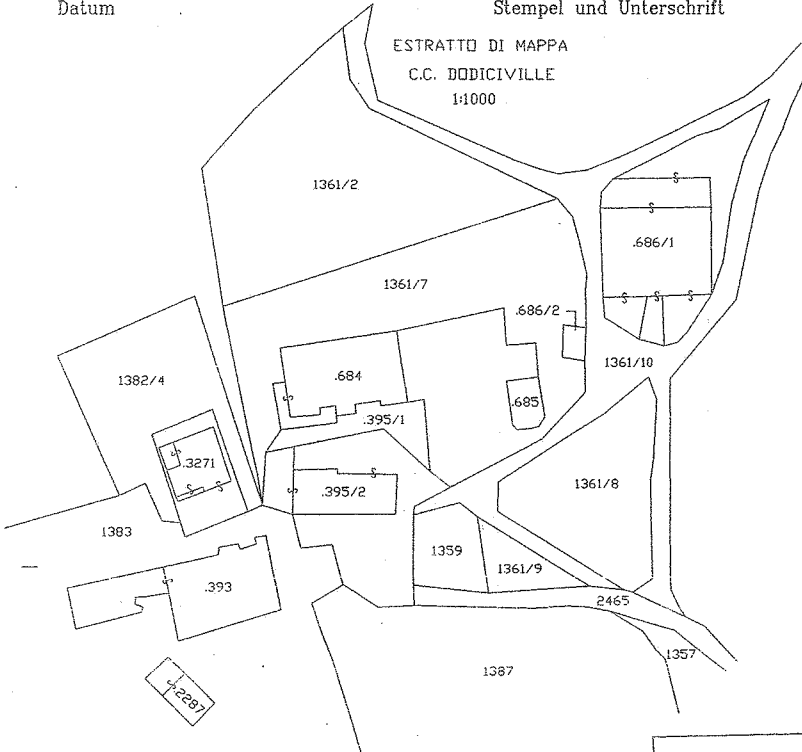

PIANO PRIMO

H. = 2.84 mt.

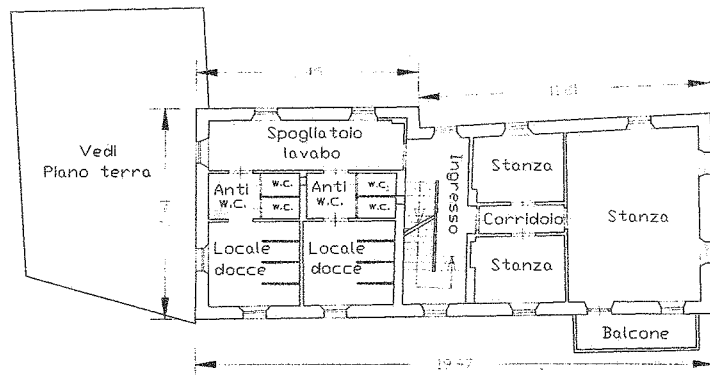

PIANO SECONDO

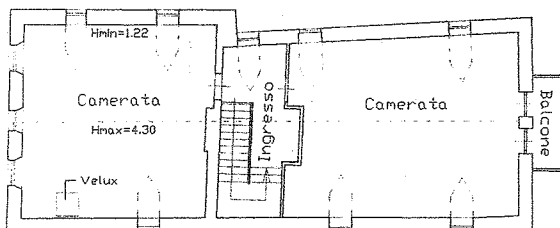

(*) Indicare le principali misure esterne / Die wichtigsten Außenmaße angeben

RIPRODUZIONE VIETATA - NACHDRUCK VERBODEN

Orientamento
Orientierung



SCALA 1:200
Maßstab 1:



REGIONE AUTONOMA TRENTINO-ALTO ADIGE / AUTONOME REGION TRENTINO-SÜDTIROL

(D.P.R. 31 luglio 1978, n. 569) / (Dekret des Präsidenten der Republik vom 31. Juli 1978, Nr. 569)

NUOVO CATASTO EDILIZIO URBANO / NEUER STÄDTISCHER GEBÄUDEKATASTER

(R. Decreto Legge 13 aprile 1939, n. 652) / (Kgl. Gesetzdekret vom 13. April 1939, Nr. 652)

Planimetria (*) dell'immobile situato nel Comune di **BOLZANO** Via **AL COLLE** N. **12**
 Grundriss (*) der Liegenschaft in der Gemeinde **BOLZANO** Strasse **Nr.**
 allegata alla dichiarazione presentata all'Ufficio catasto di **BOLZANO** Ufficio tavolare di **BOLZANO**
 welchem beim Katasteramt Grundbuchsamt die eingereichte Anmeldung beigelegt ist.
 C.C. **DODICIVILLE** F.M. **P.Ed. 395/2** Sub. **5** P.T. **P.M.**
 KG. **M.BI.** Bp. **Baueinh. Nr.** E.Z. **Mat. Ant.**

Rilievo (*) in conformità allo stato reale

Erhebung (*) in Übereinstimmung mit dem tatsächlichen Zustand

Compilato dal Geom. **PIERANTONIO GUITTI**

Verfäßt von (Titolo, Nome e Cognome del Tecnico / Titel, Vor- und Zuname des Technikers)

iscritto all'Albo dei **GEOMETRI** della Prov. di **BOLZANO**

Eingetragen im Berufsalbum der Provinz

Data **08-04-2004**

Datum

Timbro e firma

Stempel und Unterschrift

**SPAZIO RISERVATO ALL'UFFICIO CATASTO
DEM KATASTERAMT VORBEHALTEN**
Subalterni controllati in data
Baueinheitennummern überprüft am

Il Tecnico Catastale

Der Katastertechniker

Mod. 97 n.

P.C. imp.

Cat.

Cl.

Formbl. 97 Nr.

Urspr. Kat. Einl. Kategorie Kl.

ESTRATTO DI MAPPA

C.C. DODICIVILLE

1:1000

PIANO TERRA

Cortile (4) e (5)

(*) Indicare le principali misure esterne / Die wichtigsten Außenmaße anführen

Orientamento
OrientierungSCALA 1:200
Maßstab 1: